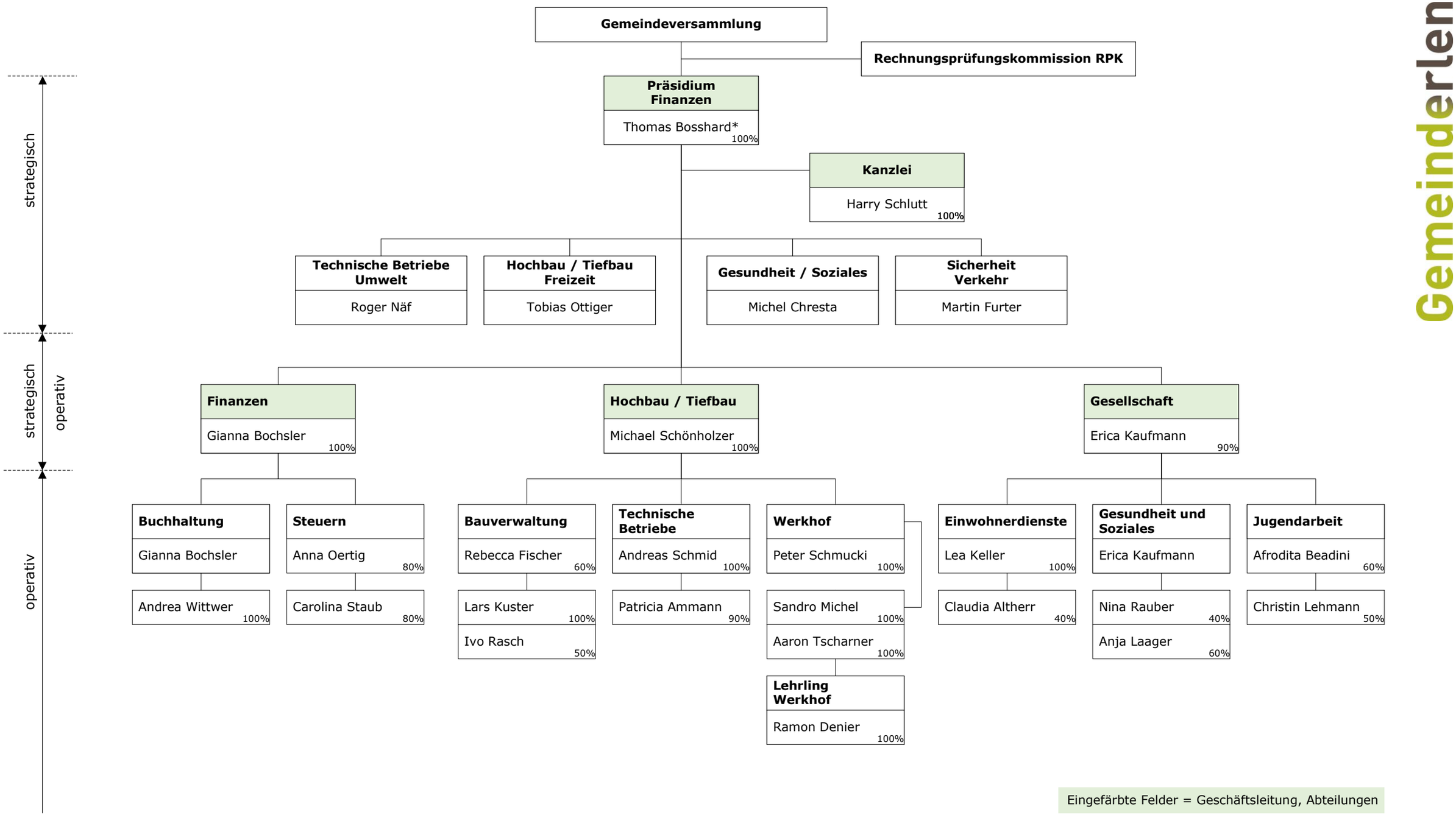
Gemeindeversammlung
Rechnungsprüfungskommission RPK
Präsidium Finanzen
Thomas Bosshard* 100%
Kanzlei
Harry Schlutt 100%
Technische Betriebe Umwelt
Roger Näf
Hochbau / Tiefbau Freizeit
Tobias Ottiger
Gesundheit / Soziales
Michel Chresta
Sicherheit Verkehr
Martin Furter
Finanzen
Gianna Bochsler 100%
Hochbau / Tiefbau
Michael Schönholzer 100%
Gesellschaft
Erica Kaufmann 90%
Buchhaltung
Gianna Bochsler
Andrea Wittwer 100%
Steuern
Anna Oertig 80%
Carolina Staub 80%
Bauverwaltung
Rebecca Fischer 60%
Lars Kuster 100%
Ivo Rasch 50%
Technische Betriebe
Andreas Schmid 100%
Patricia Ammann 90%
Werkhof
Peter Schmucki 100%
Sandro Michel 100%
Aaron Tscharner 100%
Lehrling Werkhof
Ramon Denier 100%
Einwohnerdienste
Lea Keller 100%
Claudia Altherr 40%
Gesundheit und Soziales
Erica Kaufmann
Nina Rauber 40%
Anja Laager 60%
Jugendarbeit
Afrodita Beadini 60%
Christin Lehmann 50%
strategisch
strategisch
operativ
operativ
Gemeinderlen
Eingefärbte Felder = Geschäftsleitung, Abteilungen
* Vorsitzender der Geschäftsleitung